

# PLANO DE VIVIENDA - PORTAL 2 PRIMERO B

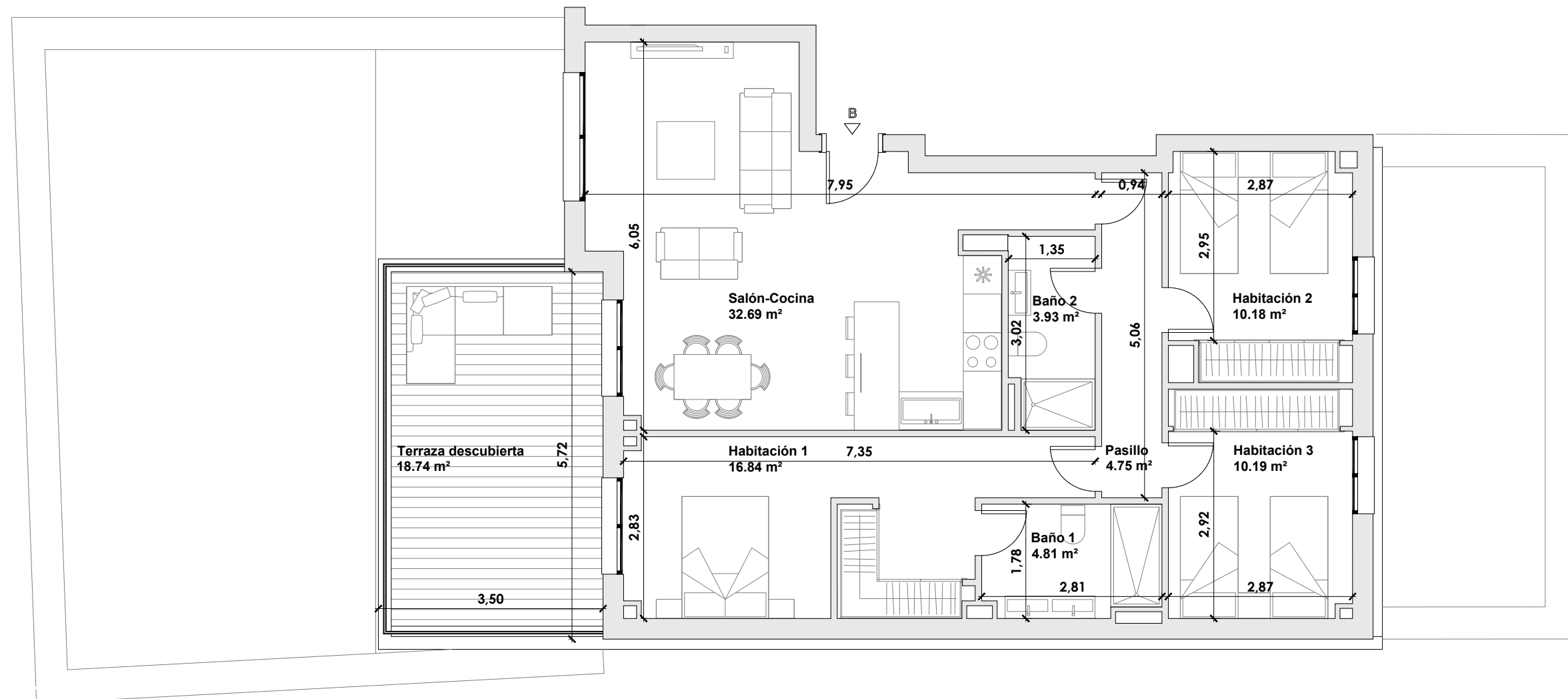

\*NOTAS: Las distribuciones y cotas representadas son orientativas y podrán ser modificadas para su adecuación a la normativa urbanística aplicable y la viabilidad constructiva de dichas propuestas en su fase de obra y construcción de la vivienda. Esta parcela puede ser susceptible de la aparición de peldaños de acceso a la vivienda.

El documento mostrado es un avance del proyecto y por tanto NO ES VINCULANTE.

# PLANO DE VIVIENDA - PORTAL 1 PRIMERO B

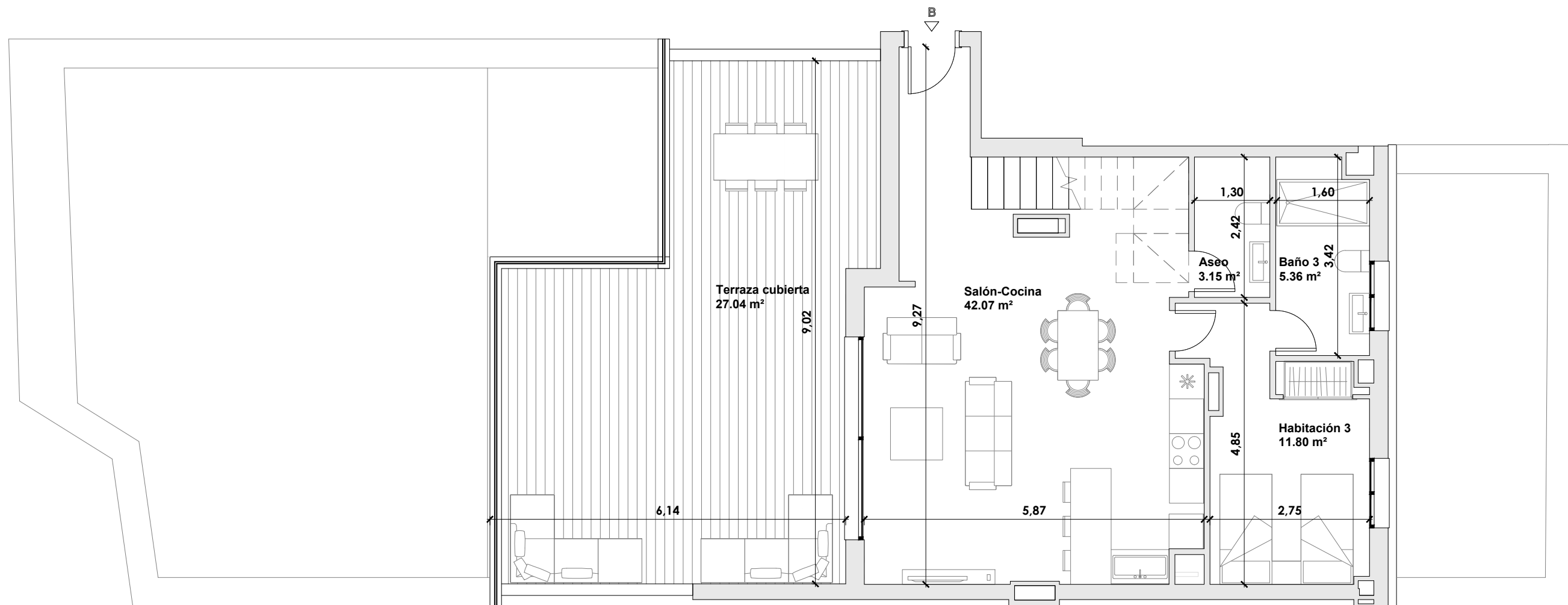

PLANTA PRIMERA

\*NOTAS: Las distribuciones y cotas representadas son orientativas y podrán ser modificadas para su adecuación a la normativa urbanística aplicable y la viabilidad constructiva de dichas propuestas en su fase de obra y construcción de la vivienda. Esta parcela puede ser susceptible de la aparición de peldaños de acceso a la vivienda.

El documento mostrado es un avance del proyecto y por tanto NO ES VINCULANTE.

# PLANO DE VIVIENDA - PORTAL 2 PRIMERO B



| SUPERFICIE CONSTRUIDA |                     |                       |
|-----------------------|---------------------|-----------------------|
| PORTAL 2 PRIMERO B    | VIVIENDA            | 99.47 m <sup>2</sup>  |
|                       | TERRAZA DESCUBIERTA | 20.60 m <sup>2</sup>  |
| SUPERFICIE TOTAL      |                     | 120.07 m <sup>2</sup> |

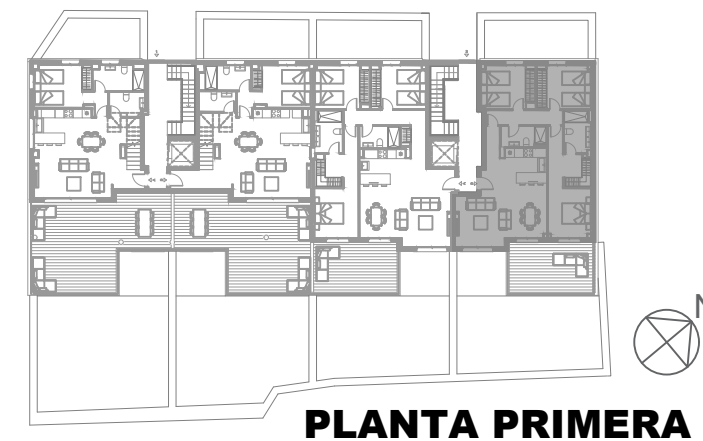

\*NOTAS: Las distribuciones y cotas representadas son orientativas y podrán ser modificadas para su adecuación a la normativa urbanística aplicable y la viabilidad constructiva de dichas propuestas en su fase de obra y construcción de la vivienda. Esta parcela puede ser susceptible de la aparición de peldaños de acceso a la vivienda.

El documento mostrado es un avance del proyecto y por tanto NO ES VINCULANTE.