

**VT0072**  
**3 dormitorios**  
**Planta 1-Portal 9-Letra B**

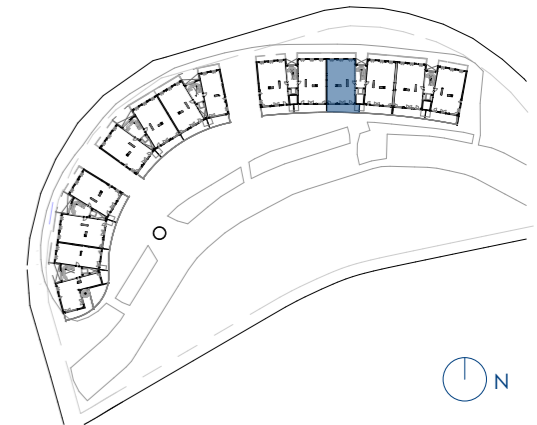

**SUPERFICIES ÚTILES**

| INTERIOR                      |  |                  |
|-------------------------------|--|------------------|
| BAÑO 1                        |  | 4,23             |
| BAÑO 2                        |  | 3,57             |
| COCINA                        |  | 7,17             |
| DISTRIB.                      |  | 2,22             |
| DORMITORIO 1                  |  | 14,58            |
| DORMITORIO 2                  |  | 10,08            |
| DORMITORIO 3                  |  | 10,09            |
| SALÓN                         |  | 32,97            |
| VESTÍBULO                     |  | 4,42             |
|                               |  | <b>89,33 m²</b>  |
| EXTERIOR                      |  |                  |
| TENEDERO                      |  | 2,03             |
| TERRAZA                       |  | 18,11            |
|                               |  | <b>20,14 m²</b>  |
|                               |  | <b>109,47 m²</b> |
| SUP. ÚTIL INTERIOR [A]        |  | 89,33            |
| SUP. ÚTIL EXTERIOR            |  | 20,14            |
| SUP. ÚTIL EXT. COMPUTABLE [B] |  | 8,93             |
| SUP. ÚTIL COMPUTABLE [A+B] *  |  | 98,26            |
| SUP. CONSTR. + ZCC *          |  | 135,68           |

\* SUPERFICIES CONFORME A RD 218/2005



\*Este documento es orientativo y tiene carácter de información comercial. Está sujeto a modificaciones por necesidades de proyecto, obra, obtención de Licencia, o aquellas que pueda estimar en su momento la Dirección Facultativa, no siendo vinculante desde el punto de vista contractual. El amueblamiento dibujado es a título indicativo, no estando incluido en la venta los muebles, electrodomésticos ni elementos de decoración (salvo los especificados en memoria de calidades).

