

Advertencia legal: La información que se muestra a continuación ha sido elaborada a partir del Proyecto Básico del edificio y puede sufrir modificaciones por exigencias técnicas, ajustándose en todo caso al Proyecto de Ejecución. Las superficies son aproximadas y la ubicación de aparatos sanitarios, instalaciones y mobiliario, en el caso de incluirse, no necesariamente conforme al plano. Consulte en el punto de venta.
 Legal notice: The information herein below is based on the Basic Project of the building and may be modified due to technical requirements, being adapted in all cases to the Execution Project. The surface areas are approximate and the location of bathroom fittings, facilities and furniture, if included, is not necessarily according to the building plan. Please consult our sales office.

VITTA MARINA

Mijas

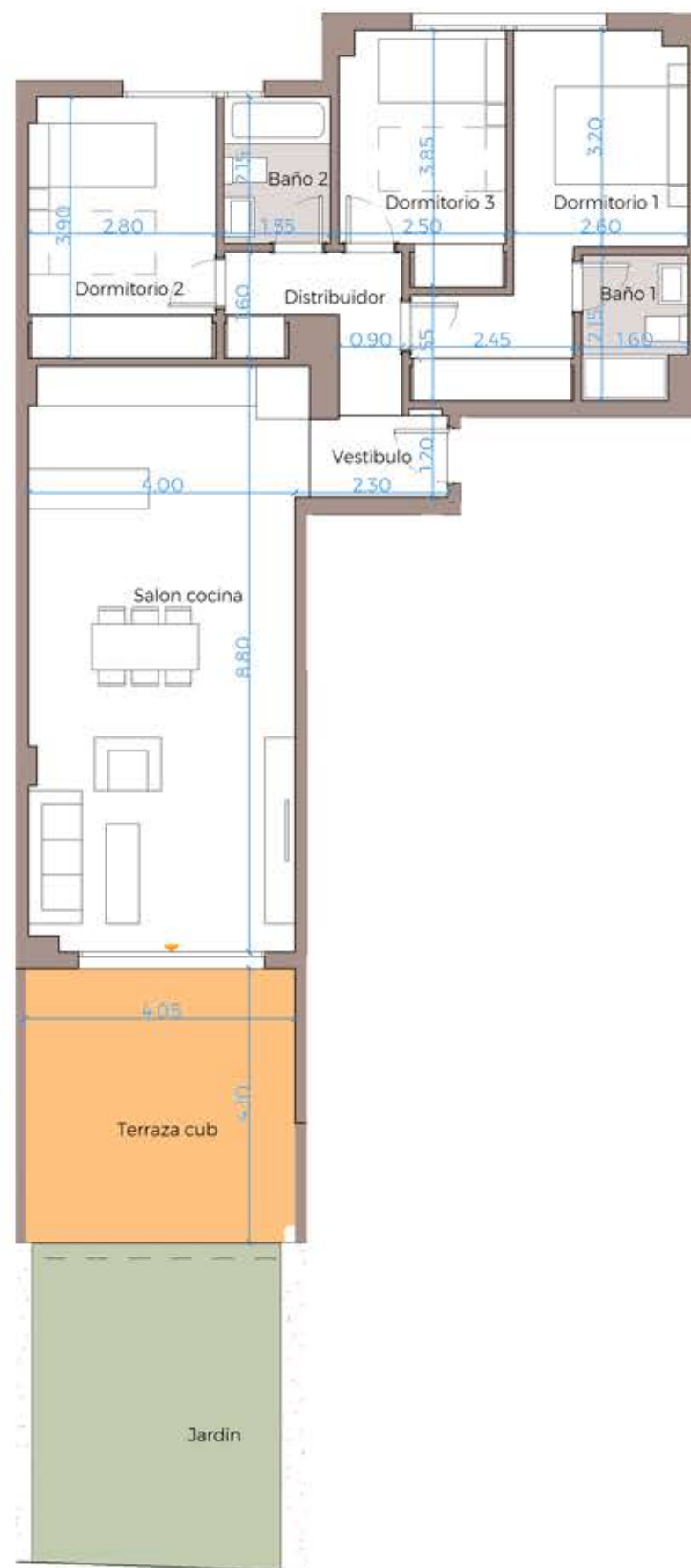

379.900€
+ I.V.A.

PORTAL 1_PLANTA 0_LETRA D

Nº Edición: V1.0
Fecha: Noviembre

Calle Aralia s/n, • Mijas (Málaga) 29649 • 900 10 20 80 • viacelere.com

Plano de conjunto

4

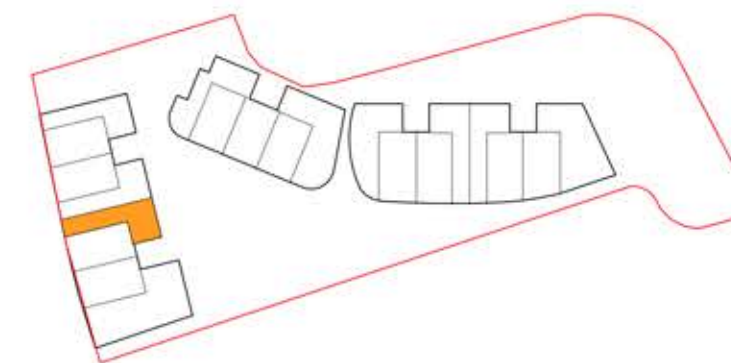

PLANTA BAJA



Cuadro de superficies

Salon cocina	35.20 m ²
Dormitorio 2	11.00 m ²
Baño 2	3.50 m ²
Dormitorio 3	8.80 m ²
Distribuidor	4.40 m ²
Vestibulo	2.70 m ²
Dormitorio 1	12.90 m ²
Baño 1	3.30 m ²
Terraza cub	16.60 m ²
Jardin	18.20 m ²
<hr/>	
Superficie útil de vivienda	81.80 m ²
Superficie útil de vivienda s/D J.A. 218/2005	89.98 m ²
<hr/>	
Superficie útil de terraza/jardin	34.80 m ²
<hr/>	
Superficie constr. de vivienda c.c.:	113.00 m ²
Sup. constr. de vivienda c.c. s/D J.A. 218/2005	124.88 m ²